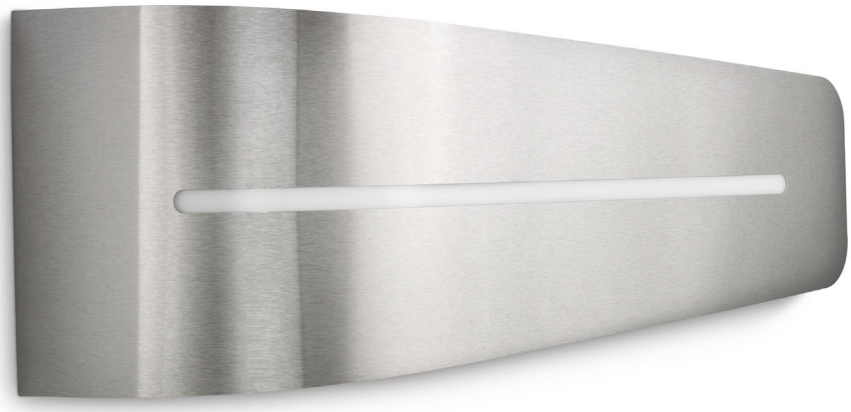

Philips myGarden
Applique murale

Breeze
inox

myGarden

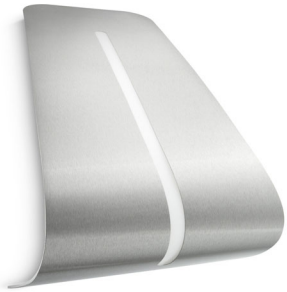

17201/47/16

Profitez d'un beau jardin

Créez de superbes effets lumineux bidirectionnels avec cette applique murale architecturale à économie d'énergie Philips myGarden en inox. Elle donne une touche de modernité à votre jardin ou à votre terrasse, pour de longues soirées entre amis.

Concevez le décor lumineux de votre jardin
- Éclairage d'extérieur décoratif
- Optez pour un style contemporain
- Inox et matière synthétique de qualité supérieure

Apportez à votre jardin un éclairage de qualité
- Ampoule Philips toujours incluse
- Économie d'énergie
- Lumière intense

L'éclairage extérieur en toute simplicité
- Facile à régler pour chaque application
- Résiste aux intempéries

PHILIPS

Applique murale
Breeze inox

172014716

Points forts

Éclairage d'extérieur décoratif
L'éclairage d'extérieur vous permet d'embellir votre jardin ou votre espace extérieur en illuminant des éléments décoratifs, en éclairant des allées avec élégance ou en créant l'ambiance idéale pour des soirées inoubliables entre amis ou en famille. C'est pourquoi Philips a créé myGarden, une magnifique gamme de luminaires d'extérieur décoratifs, qui allie élégance et fonctionnalité pour vous permettre de profiter au maximum de votre espace extérieur à votre façon.

Optez pour un style contemporain
Conçue en Europe, cette lampe originale vous aide à créer un espace extérieur de style contemporain.

Matériau de haute qualité
Cette lampe Philips est spécialement conçue pour les espaces extérieurs. Robuste et faite pour durer, elle illuminera votre jardin nuit après nuit. Fabriquée en inox et matière synthétique de qualité supérieure.

Ampoule Philips toujours incluse

Des ampoules basse consommation Philips EcoLamp de qualité supérieure sont incluses dans le carton, pour un éclairage optimal.

Économie d'énergie

Cet éclairage Philips est peu gourmand en énergie par rapport aux sources lumineuses traditionnelles, ce qui vous permet de réduire vos factures d'électricité et d'agir pour l'environnement.

Lumière intense

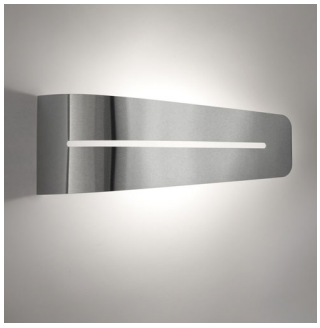

Cette lampe d'extérieur produit une intense lumière blanche et chaude. Pour illuminer votre jardin ou votre terrasse.

Facile à installer
Cette lampe et ses fixations sont conçues pour être faciles à installer. Tous les éléments nécessaires, clé et vis Torx comprises, sont inclus dans le carton. Vous trouverez des instructions claires concernant les endroits où vous pouvez installer le produit, ainsi que de précieuses informations sur le niveau IP d'étanchéité.

Résiste aux intempéries

Ce luminaire d'extérieur Philips est spécialement conçu pour les espaces extérieurs humides, et a fait l'objet d'essais rigoureux afin de garantir sa résistance à l'eau. Le niveau IP est composé de deux chiffres : le premier se rapporte au niveau de protection contre la poussière, et le second contre l'eau. Ce luminaire est IP44 : il résiste aux projections d'eau, et convient parfaitement à une utilisation générale en extérieur.

Caractéristiques

Design et finition
- Matériau: matières synthétiques, inox
- Couleur: inox

Options/accessoires inclus
- Résistance totale aux intempéries

Dimensions et poids du produit
- Hauteur: 14 cm
- Longueur: 37 cm
- Largeur: 9,8 cm
- Poids net: 0,385 kg

Spécificités techniques
- Puissance électrique: De 220 à 240 V, 50-60 Hz
- Technologie d'ampoule: fluorescente, 230 V
- Nombre d'ampoules: 1
- Culot: E27
- Puissance de l'ampoule incluse: 23 W
- Puissance maximale de l'ampoule de rechange: 23 W
- Température de couleur: blanc chaud
- Éclairage à intensité variable: Non
- LED: Non
- LED intégrée: NO
- Classe énergétique de la source lumineuse incluse: A
- Éclairage compatible avec les ampoules de classe: A+ à E
- Durée de vie jusqu'à: 6 000 h
- Indice de protection: IP44, protection contre les objets de plus de 1 mm, protection contre les projections d'eau
- Classe de protection: II - double isolation
- Source lumineuse équivalente à une ampoule classique de: 102 W
- Luminosité ampoule incluse: 1 430 lm

Entretien
- Garantie: 2 ans

Dimensions et poids de l'emballage
- Hauteur: 41,5 cm
- Longueur: 16,3 cm
- Largeur: 11,1 cm
- Poids: 0,854 kg

Divers
- Conçu spécialement pour: Jardin et terrasse
- Stylise: Contemporain
- Type: Applique murale

Date de publication
2017-03-21

Version: 3.0.1

12 NC: 9150 041 40301
EAN: 87 18291 44339 1

© 2017 Philips Lighting Holding B.V.
Tous droits réservés.

Les caractéristiques sont sujettes à modification sans préavis. Les marques commerciales sont la propriété de Philips Lighting Holding B.V. ou de leurs détenteurs respectifs.

www.philips.com